ROOFART®
Acoperişul durabil

Țiglă metalică
Sistem pluvial
Tablă în click
Tablă cutată
Tablă în falț

Introducere **RoofArt®**

RoofArt își propune să îmbunătățească aspectul oricărui acoperiș și să ofere o protecție durabilă împotriva intemperiilor. Compania aspiră spre inovație și performanță, având ca obiectiv promovarea avantajelor sistemelor de acoperiș RoofArt: produse viabile și ecologice, cu o funcționalitate sporită a elementelor, design original și raport calitate-preț rezonabil.
Oferim sisteme complete pentru acoperișuri, sistemele pluviale și accesorii conexe. În portofoliul nostru avem produse gândite până în cele mai mici detalii: țigla metalică Arctica®, Nordica®, ambele în variantele: clasică și dublu-modulară; tablă cutată prin profilele **H-7, H-12, H-18, H-35, H-44,H-50, H-57, H-60**, tabla în falț, tabla în click, accesorii conexe și sistemul pluvial Scandic®, care a trecut hotarele țării, fiind exportat în peste 14 țări. Cu o abordare continue și complexă a scopurilor propuse, RoofArt se poziționează ca unul din liderii din domeniul învelitorilor de acoperiș și sistemelor de preluare a apelor pluviale, satisfacând cele mai exigente așteptări ale beneficiarilor.

Produse certificate și garantate

Produsele RoofArt sunt realizate cu respectarea celor mai înalte standarde de calitate, în conformitate cu cerințele standardelor europene SR EN 1462:2006

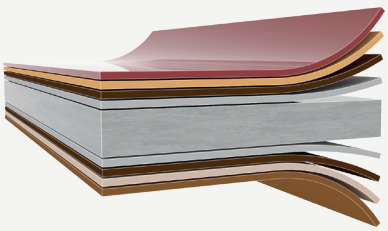

5. Strat de vopsea
4. Strat primar de grund
3. Strat de pasivizare
2. Strat de zinc
1. Foaie de oțel
2. Strat de zinc
3. Strat de pasivizare
4. Strat primar de grund
5. Strat de protecție la interior

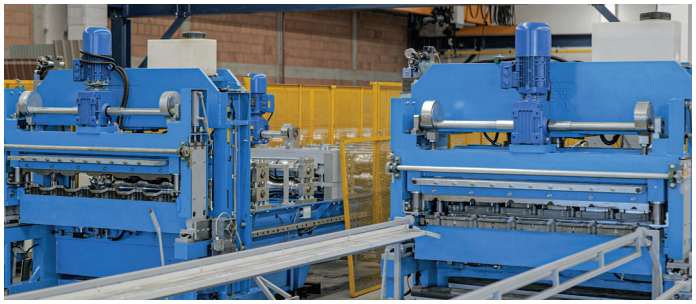

Utilaje performante și tehnologie

RoofArt investește în mod constant în utilaje performante de ultimă generație și își eficientizează procesele tehnologice pentru a garanta o calitate superioară a produselor.

Sisteme complete de acoperiș

RoofArt este producător și furnizor de țiglă metalică, tablă cutată, tablă în falț, tablă în click, sisteme pluviale, elemente de fixare și etanșare, accesorii pentru acoperișuri într-o gamă variată de culori.

Calitatea înaltă a produselor RoofArt este asigurată de:

- Utilizarea materiei prime de la furnizori consacrați Suedia, Austria, Koreea de Sud;
- Proiectarea și utilizarea în procesul de producere a utilajelor ultramoderne;
- Pregătirea și perfecționarea profesională continuă a personalului;
- Comunicarea permanentă cu partenerii RoofArt, cu scopul îmbunătățirii aspectelor tehnice, design și montare.

Istoricul companiei

La început era doar un vis și acum e un plan realizat. Fondat în 2001, Grupul RoofArt a devenit unul dintre liderii producători de țiglă metalică, tablă în click, tablă în falț, tablă cutată și sisteme pluviale. Acești 20 de ani de activitate au însumat provocări, realizări, parteneri și angajați care și-au lăsat amprenta în evoluția companiei. Totuși, motivația noastră de creștere continuă sunteți voi - consumatorii noștri. Pentru voi asigurăm calitatea maximă atât a produselor, cât și a întregii noastre activități.

2001

Înființarea la Brașov a societății RoofArt SRL pentru comercializarea sistemului pluvial în România.

2003

Lansarea la Chișinău a fabricii de producție a sistemului "Pluvial 150" Zinc.

2004

Diversificarea producției prin introducerea primei game de culori a sistemului "Pluvial 150".

2008

Inițierea parteneriatului cu producătorul suedez de materie primă - SSAB.

2010

Înregistrarea mărcii Scandic® pentru sistemul pluvial și extinderea comercială pe piața UE și CSI.

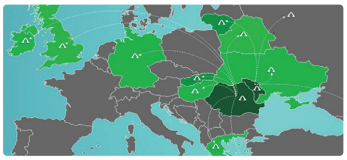

2013

Lansarea țiglei metalice sub marca înregistrată Umbrella®.

2015

Desfășurarea primului masterclass și concurs național al montatorilor din Moldova.

roofart®

ROOFART®
Acoperișul durabil

2016

Rebranding-ul companiei RoofArt®.

2017

Lansarea țiglei metalice sub marca înregistrată Arctica®.

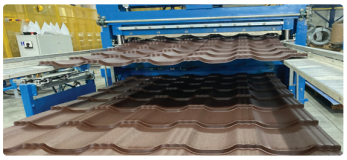

10 ANI
PARTENERIAT DE OȚEL

2018

Celebrarea celor 10 ani de parteneriat cu SSAB și lansarea tablei fălțuite.

2021

Lansarea de noi produse, și anume: tablă cutată H-12, țiglă metalică Nordica®

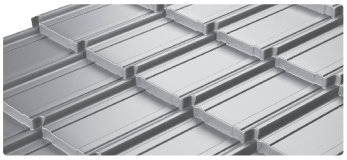

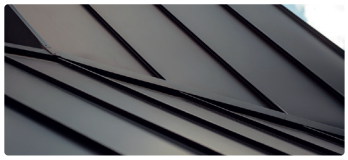

2022

Lansarea de produse noi: Tabla în Falț și Tabla în Click

Tabla în **Falț**

Tabla din material GreenCoat® PLX Pural BT a producătorului suedez SSAB, este un produs ușor maleabil dezvoltat pentru lucrări de tinichigerie de orice dificultate.

Având un conținut de zinc de 350 g/m2, această tablă oferă o rezistență sporită la coroziune și razele ultraviolete. În plus, materialele din gama GreenCoat® înglobează tehnologii BIO și astfel noi vă punem la dispoziție un produs ecologic cu impact minim asupra mediului înconjurător, dar și unic în felul său, care este situat în clasa premium pentru acoperișurile cu pante lungi.

Tabla fălțuită este ideală atât pentru casele moderne, cât și pentru clădirile istorice, de patrimoniu, iar aspectul său minimalist oferă construcțiilor o înfățișare nonconformistă și elegantă, ce le va scoate cu siguranță din anonimat.

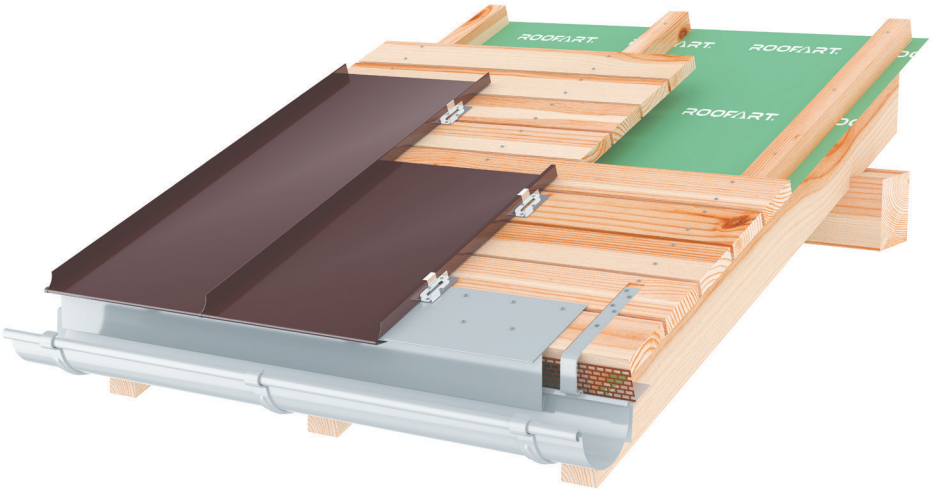

Date tehnice	
Înălțime cută	25 mm
Lățime utilă	160-770 mm
Lungime maximă	6000 mm
Lungime minimă	500 mm
Înclinație minimă	8^0
Greutate pe suprafață	≈ 6 kg/m^2
Lățime totală	173-783 mm

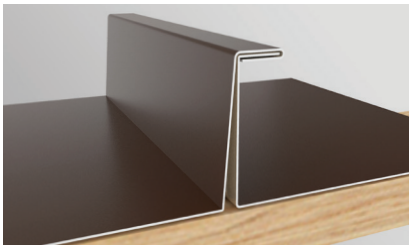

Vișiniu	Verde crom	Gri fier	Gri antracit	Cupru	Aluminiu	ZnMg
RAL 3005	RAL 6020	RAL 7011	RAL 7016			

Tabla în **Click**

Tabla în click este un tip de învelitoare ce se aseamănă cu tradiționala tablă fălțuită.
Totuși, în comparație cu modelul în falț panourile se îmbină pe latura cu capacul printr-un "click", fapt ce exclude necesitatea de prindere în șuruburi ale panourilor între ele. Astfel toate șuruburile sunt ascunse pe acoperiș.

Beneficiile acestui profil sunt:

- **Materialul premium,** ce asigură durabilitatea acoperișului;
- **Aspectul impunător**, care la sigur va reda un design impecabil al clădirii;
- **Ușurința** de asamblare, ce facilitează și sporește rapiditatea montajului;
- **Rezistență** ridicată a culorilor, datorită materiei prime de calitate superioară;

ArtClick **RA1**

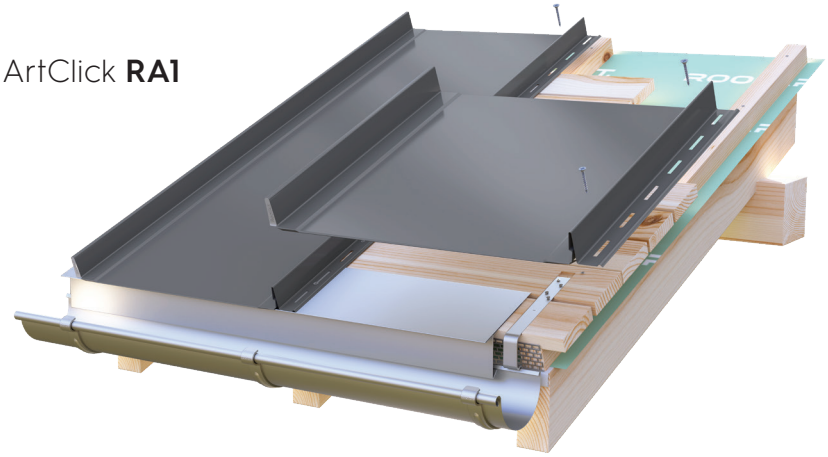

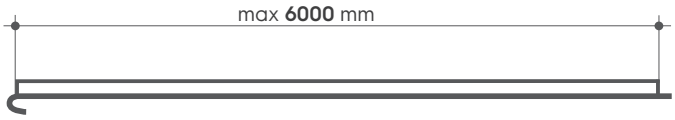

RA1

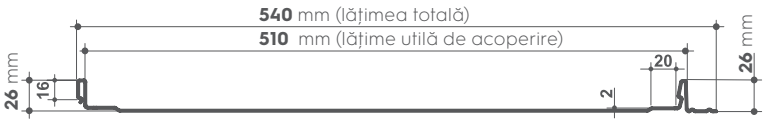

Comparativ cu montarea tablei în falț, panourile ArtClick se fixează direct cu șuruburi de acoperiș prin găurile existente, care totodată permit dilatarea termică a panourilor pe lungime. În acest caz se exclud plăcile suplimentare de fixare, prinderea fiind mai sigură și mai operativă. Panourile se îmbină lateral în click, acest fapt permite montarea acoperișului simplu și rapid, fără necesitatea folosirii instrumentelor suplimentare.

Date tehnice	
Înălțime cută	26 mm
Lățime totală	540 mm
Lățime utilă de acoperire	510 mm
Lungime maximă	6000 mm
Lungime minimă	500 mm
Înclinație minimă	8^0
Greutate pe suprafață	≈ 4,5 kg/m^2

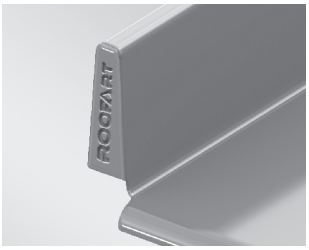

Roșu cărămiziu	Gri antracit	Maro	Brun	Negru
RAL 3009	RAL 7016	RAL 8017	RAL 8019	RAL 9005

ArtClick **RA2**

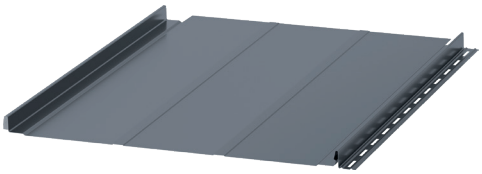

RA2

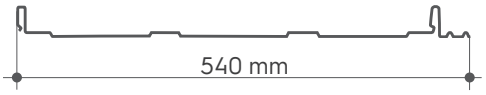

ArtClick **RA3**

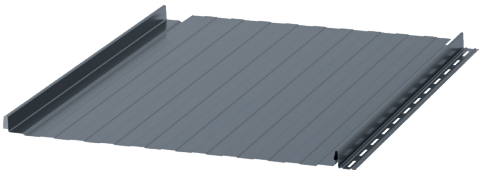

RA3

ArtClick **RA4**

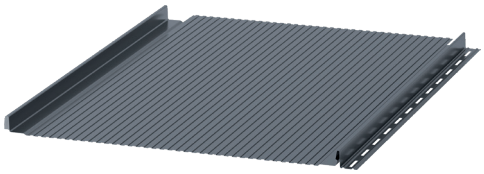

RA4

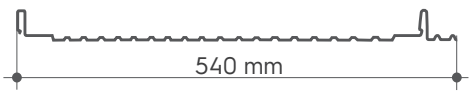

Țigla metalică
Arctica® Clasică

În topul preferințelor pentru materialul de învelitoare de pe piața acoperișurilor din Moldova continuă a fi țigla metalică.
Caracteristica principală a profilului Arctica® **Clasică** o reprezintă cele trei creste care conferă un exterior deosebit panoului de țiglă, iar forma simetrică și echilibrată îi conferă duritate și eleganță. Forma simetrică permite îmbinarea perfectă și montarea țiglei din ambele părți ale acoperișului.
Este disponibil în mai multe variante de grosime, tipuri de acoperire, textură mată sau lucioasă și gamă variată de culori. Acest profil are următoarele avantaje:

- **Păstrează estetica și funcționalitatea** zeci de ani înainte;
- **Oferă rezistență sporită la zgârieturi** datorită particulelor acrilice dure din compoziție;
- **Menține culorile vii** pentru o perioadă îndelungată datorită rezistenței materialului la razele UV – fără decolorări masive sau parțiale.

Secțiune longitudinală a modulului de țiglă metalică (vedere laterală)

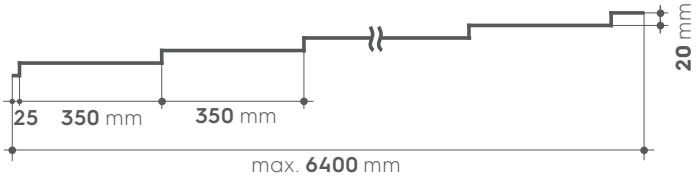

Secțiune transversală a unui modul de țiglă metalică (vedere frontală)

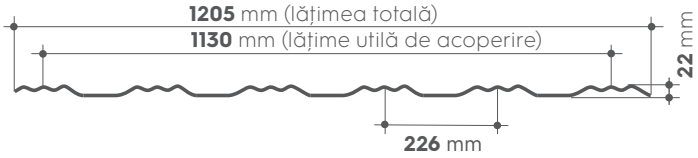

Date tehnice	
Înălțime cută	20 mm
Adâncime val	22 mm
Lungime modul	350 mm
Lățime totală	1205 mm
Lățime utilă de acoperire	1130 mm
Lungime maximă	6400 mm
Lungime minimă	460 mm
Înclinație minimă	15^0
Greutate pe suprafață	≈ 4 kg/m^2

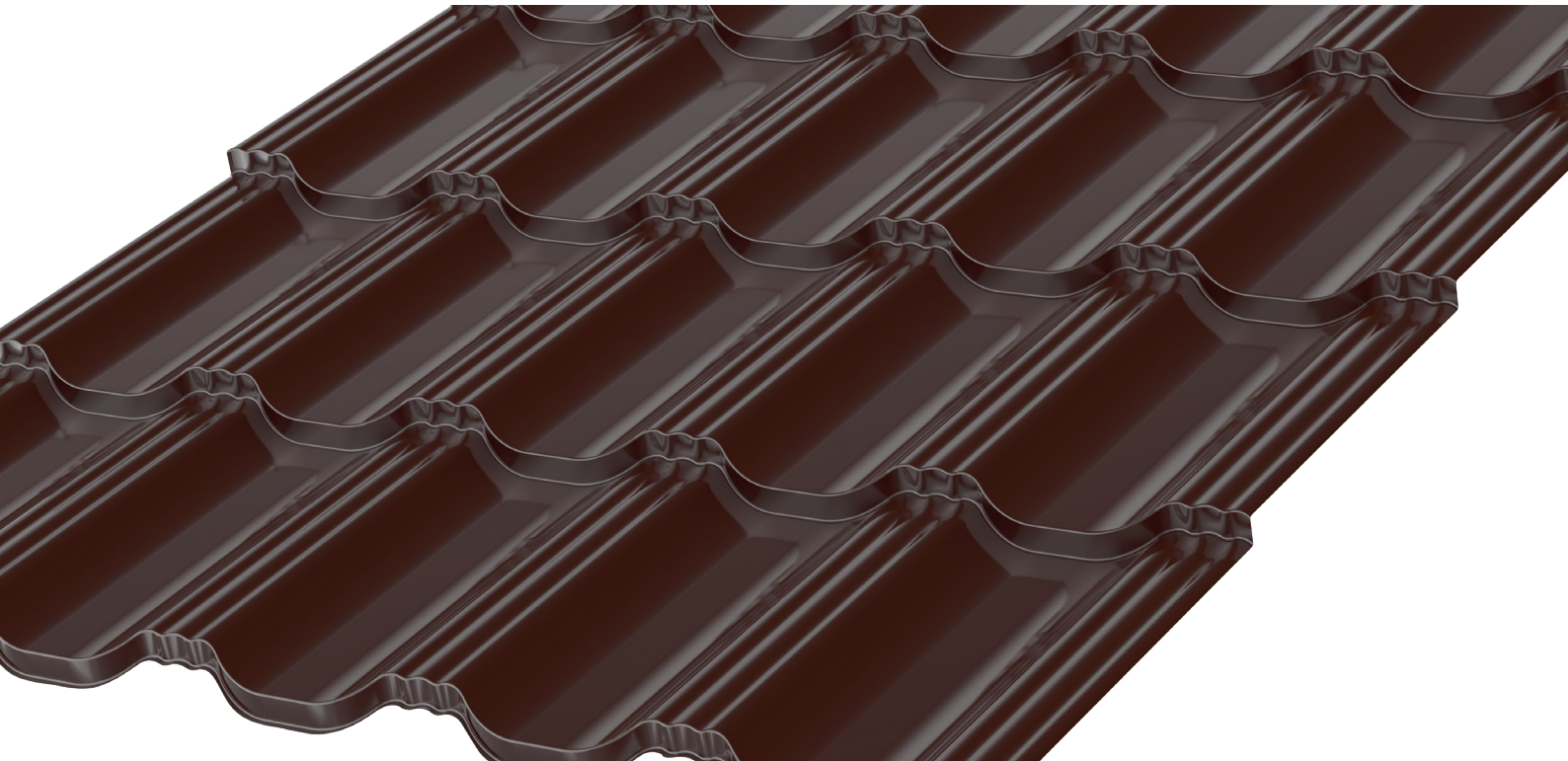

Țigla metalică cu prinderi ascunse
Arctica® Dublu-Modulară

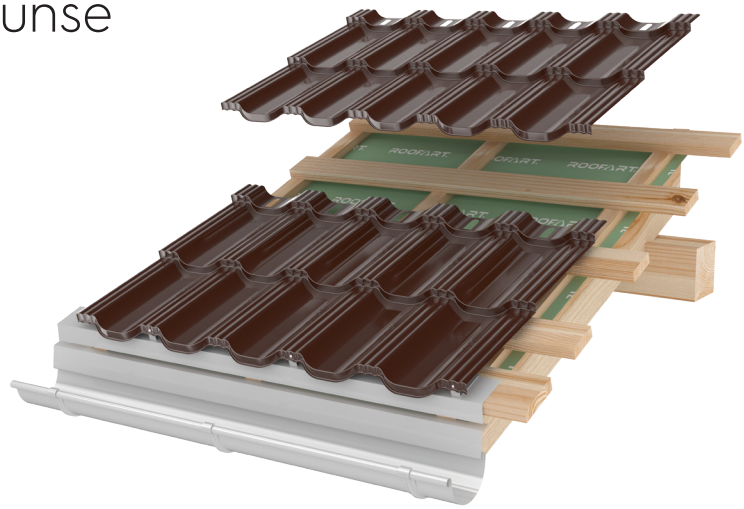

Profilul Arctica® este disponibil și în varianta exclusivă: **Dublu-Modulară.** Această opțiune este caracterizată prin faptul că panourile sunt formate din 2 module de țiglă, care facilitează montarea și manevrarea, fără îmbinări vizibile. Profilul dat posedă următoarele avantaje:

- **Prezența șuruburilor ascunse asigură un acoperiș uniform ferit de infiltrații.** Fixarea panoului din tablă de carcasul din lemn al acoperișului nu necesită perforarea suprafeței superioare a țiglei. Șuruburile principale de prindere sunt poziționate în zona de suprapunere a panourilor, fiind ferite de acțiunea directă a razelor solare și de factorii îngheț/dezgheț;
- **Facilitează transportea și depozitarea** datorită dimensiunii reduse a panourilor. Manevrarea țiglei se poate face de o singură persoană. Aproximativ 180 m² de țiglă pot fi depozitați pe un palet – necesarul unui acoperiș pentru o casă medie;
- **Este posibilă demontarea ulterioară a oricărui panou** chiar și din mijlocul acoperișului – de exemplu, în situația montării unei ferestre de mansardă sau înlocuirii unui panou de țiglă;
- **Oferă siguranță în lucrul pe acoperiș** cu foi mici de tablă – doi montatori pot executa întreaga lucrare de instalare a acoperișului;
- **Sunt diminuate pierderile de material** la decupajele de lângă dolii, coame, ferestre de mansardă sau lucarne;
- **Are un design deosebit.** Îmbinarea și potrivirea perfectă a panourilor de țiglă conferă un aspect integral uniform și plăcut.

Secțiunea longitudinală a panoului de țiglă metalică, format din două module (vedere laterală)

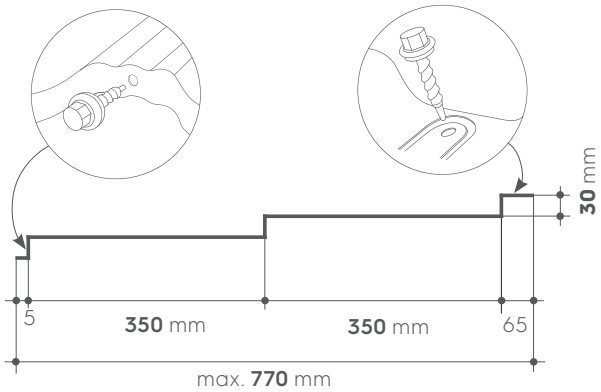

Secțiune transversală a unui modul de țiglă metalică (vedere frontală)

Date tehnice	
Înălțime cută	30 mm
Adâncime val	22 mm
Lungime modul	350 mm
Lățime totală	1205 mm
Lățime utilă de acoperire	1130 mm
Număr de module	2
Lungime totală	770 mm
Lungime utilă	700 mm
Înclinație minimă	15^0
Greutate pe suprafață	≈ 4 kg/m²
Încărcare pe europalet (200 - 250 panouri)	200 m², ≈ 800 kg

* Panourile cu prinderi ascunse se produc și în varianta de un singur modul (1205 mm x 415 mm), pentru montarea lor la coama acoperișului.

Exemplu de montaj

Siguranța lucrului cu panouri de țiglă metalică dublu-modulară;

Fixare cu șuruburi pe lemn 4.8x19mm, metal 4.8x35mm

Fixare cu șuruburi de prinderi metal-metal (4.8 x 19mm);

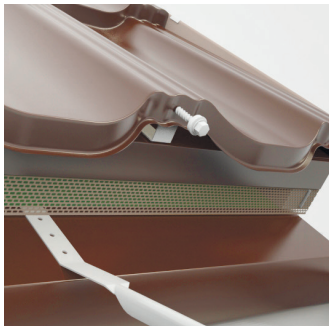

Rezultatul obținut: acoperiș etanș și uniform, fără îmbinări vizibile!

Țigla metalică
Nordica® Clasică

Țigla metalică Nordica® **Clasică** este soluția cea mai potrivită pentru ca acoperișul casei să ofere confortul și siguranța de care are nevoie orice cămin, oferindu-i performanță și eficiență la un preț accesibil.

Caracteristicile principale ale acestui profil sunt: universalitatea, designul unic, ușurința de asamblare și instalare. Datorită formei sale echilibrate, țigla metalică Nordica® se folosește atât pentru complexele comerciale, cât și pentru cele rezidențiale. Rezistența crescută la zgârieturi, condiții meteorologice extreme și fluctuații de temperatură ce garantează o durată lungă de viață a produsului.

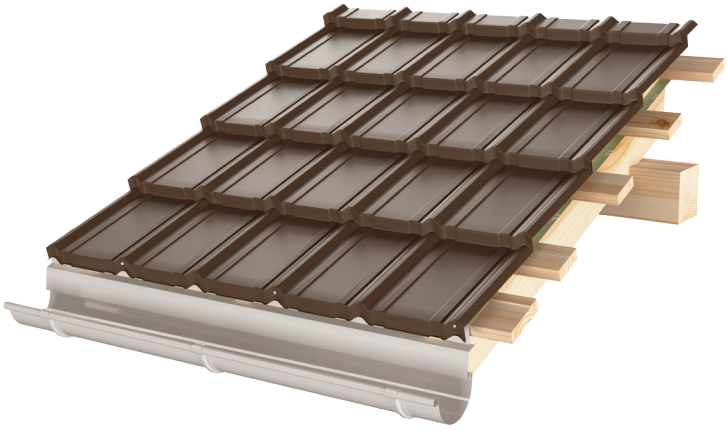

Acest profil este o alegere potrivită, pentru că:

- **Reprezintă o soluție de design inovatoare,** fiind unică de felul său;
- **Păstrează aspectul agreabil și durabilitatea** pentru o perioadă lungă de timp;
- **Oferă o rezistență ridicată** a culorii și ușurință în montare;
- **Dispune de o rezistență sporită** la radiații UV (RUV3), coroziune (RC4) și la aderența murdăriei;

Secțiune longitudinală a modulului de țiglă metalică (vedere laterală)

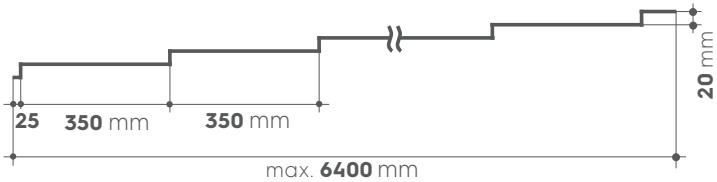

Secțiune transversală a unui modul de țiglă metalică (vedere frontală)

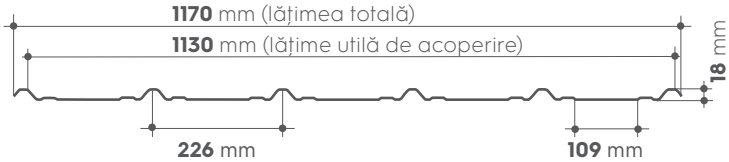

Date tehnice	
Înălțime cută	20 mm
Adâncime val	18 mm
Lungime modul	350 mm
Lățime totală	1170 mm
Lățime utilă de acoperire	1130 mm
Lungime maximă	6400 mm
Lungime minimă	460 mm
Înclinație minimă	15^0
Greutate pe suprafață	≈ 4 kg/m²

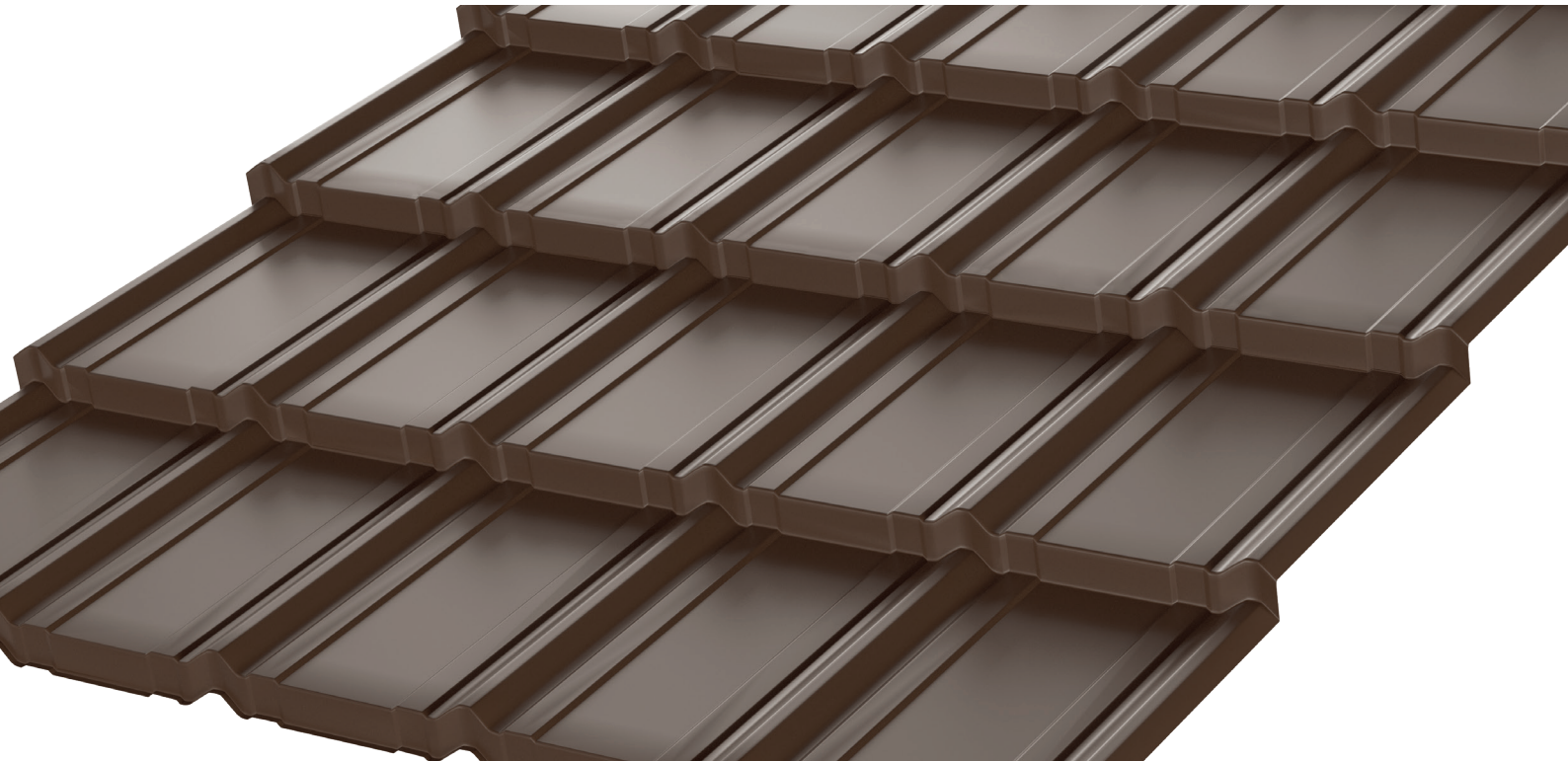

Țiglă metalică cu prinderi ascunse
Nordica® Dublu-Modulară

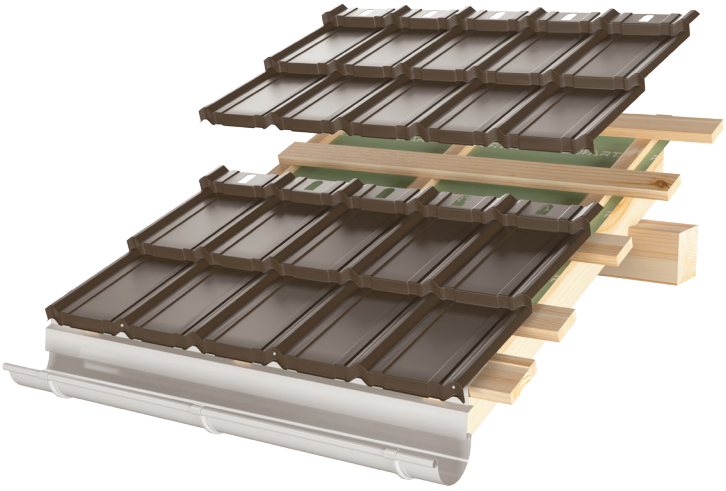

Profilul Nordica® este disponibil și în versiunea cu prinderi ascunse: **Dublu-Modulară**

Caracteristica distinctivă a țiglei metalice Nordica® **Dublu-Modulară** este panoul format din două module, care asigură ușurința de asamblare și oferă un aspect agreabil fără îmbinări vizibile.

Profilul posedă următoarele avantaje:

- **Gamă vastă** de culori și rezistență sporită a acestora;
- **Simplitate** de asamblare și transportare;
- **Prezența șuruburilor ascunse** care oferă uniformitatea acoperișului și ferirea de infiltratrații;
- **Economii substanțiale de material** atunci când sunt instalate lângă pervazuri, dolmene, mansarde sau acoperișuri;
- **Întreținere redusă și eficiență ecologică** datorită duratei de viață îndelungate;
- **Posedarea** unui design nou, unic și special;
- **Datorită conexiunii și îmbinării perfecte** a panourilor, acoperișul are permanent aceeași înfățișare estetică.

Secțiunea longitudinală a panoului de țiglă metalică, format din două module (vedere laterală)

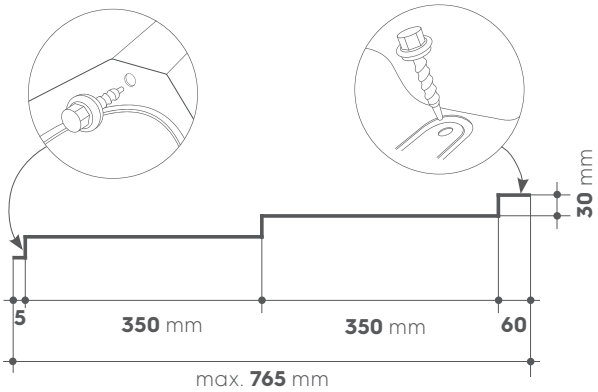

Secțiunea transversală a unui modul de țiglă metalică (vedere frontală)

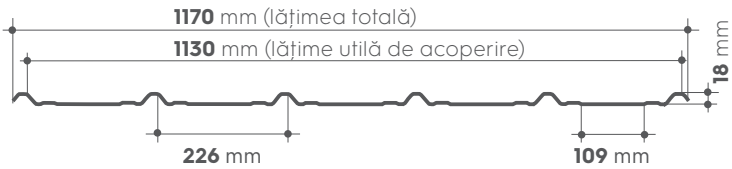

Date tehnice	
Înălțime cută	30 mm
Adâncime val	18 mm
Lungime modul	350 mm
Lățime totală	1170 mm
Lățime utilă de acoperire	1130 mm
Număr de module	2
Lungime totală	765 mm
Lungime utilă	700 mm
Înclinație minimă	15^0
Greutate pe suprafață	≈ 4 kg/m²
Încărcare pe europalet (200 - 250 panouri)	200 m², ≈ 800 kg

* Panourile cu prinderi ascunse se produc și în varianta de un singur modul (1205 mm x 415 mm), pentru montarea lor la coama acoperișului.

Exemplu de montaj

Siguranța lucrului cu panouri de țiglă metalică dublu-modulară;

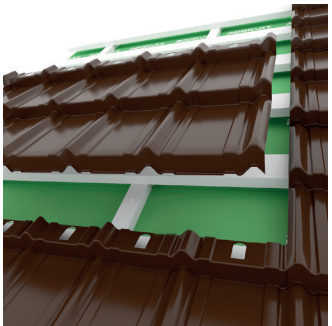

Fixare cu șuruburi pe lemn 4.8x19mm, metal 4.8x35mm

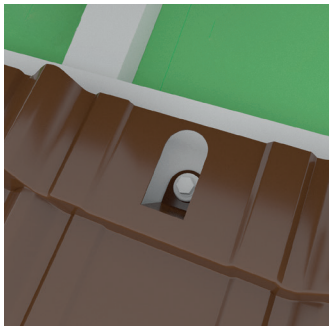

Fixare cu șuruburi de prinderi metal-metal (4.8x19 mm);

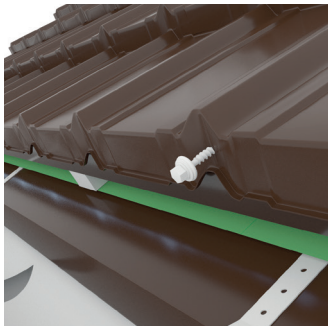

Rezultatul obținut: acoperiș etanș, uniform și fără îmbinări vizibile!

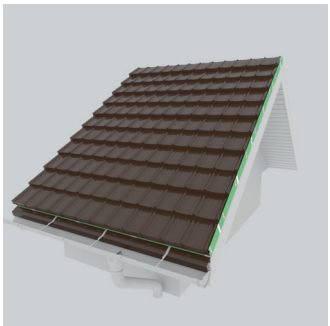

Tabla cutată
H-7

Tabla cutată, numită popular și ”profnastil” este una dintre cele mai accesibile opțiuni de învelitori. Profilul H-7 este utilizat pe larg la: fațade, garduri, porți sau streșini. Este ușor de instalat, datorită greutății reduse ce permite montajul acesteia pe diverse structuri, poate fi adaptată la o varietate de forme și dimensiuni. La comandă se face profilare cu perforații pentru o ventilare mai bună a streșinii sau a plafoanelor.

Tablă cutată HA-7

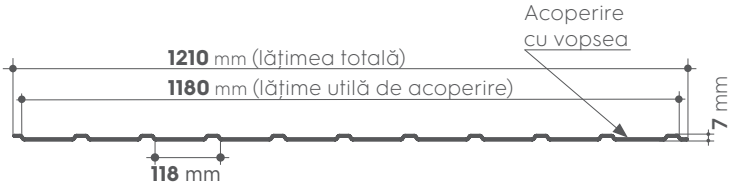

Tablă cutată HP-7

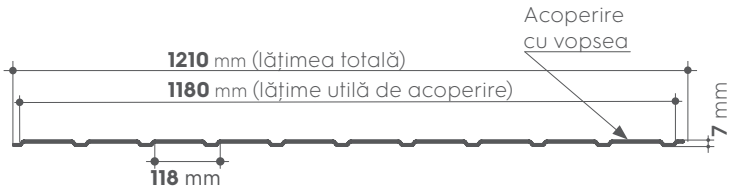

Date tehnice	
Înălțime cută	7 mm
Lățime totală	1210 mm
Lățime utilă de acoperire	1180 mm
Lungime maximă	8000 mm
Lungime minimă	200 mm
Înclinație minimă	15^0
Greutate pe suprafață	≈ 4 kg/m^2

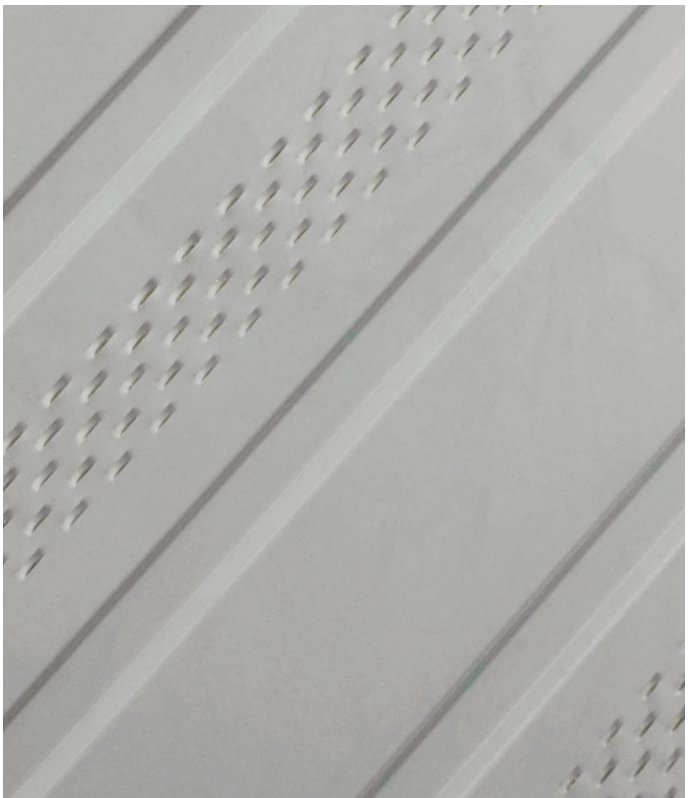

Tabla cutată
H-12

Tabla cutată H-12 este unicul profil pe piața Moldovei cu înalțimea cutei de 12 mm, fiind utilizată pentru acoperișuri și fațade, datorită durabilității, rezistenței la intemperii, funcționalității și a designului elegant. Profilarea tablei cutate se realizează în două variante: cu cutele spre exterior (HA) și cu cutele spre interior(HP).
HP-12 este perfectă pentru garduri datorită aspectului de „jaluzele".
De asemenea, se folosește și la instalarea de porți și streșini.

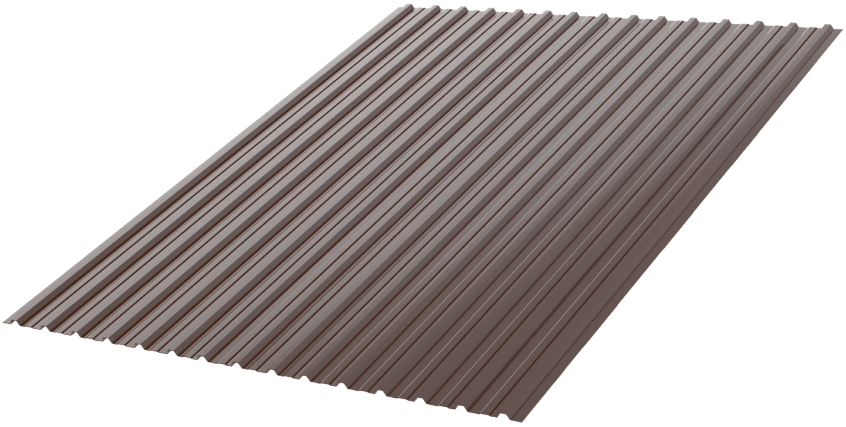

Tablă cutată HA-12

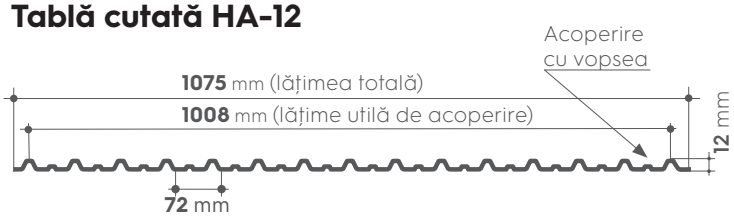

Tablă cutată HP-12

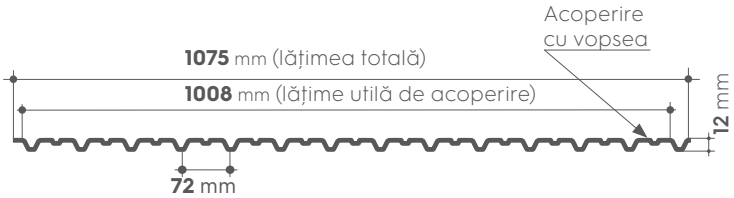

Date tehnice	
Înălțime cută	12.5 mm
Lățime totală	1075 mm
Lățime utilă de acoperire	1008 mm
Lungime maximă	8000 mm
Lungime minimă	200 mm
Înclinație minimă	15^0
Greutate pe suprafață	≈ 4 kg/m^2

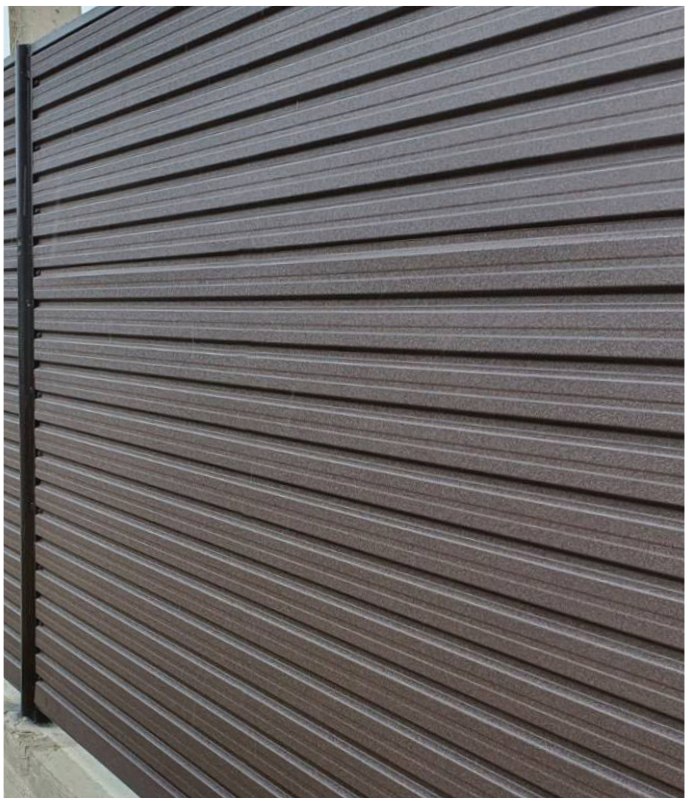

Tabla cutată
H-18

Tabla cutată H-18 este alegerea perfectă pentru construcția de hale industriale și acoperișuri, fațade, garduri, porți sau plafoane. Profilarea poate fi în două variante: cu cutele spre exterior pentru fațadă și cu cutele spre interior pentru acoperiș. Panoul are o greutate specifică mică fiind ușor de instalat și de manevrat, ceea ce face ca procesul de construcție să fie mai rapid și mai eficient. Disponibilă într-o varietate mare de dimensiuni și culori.

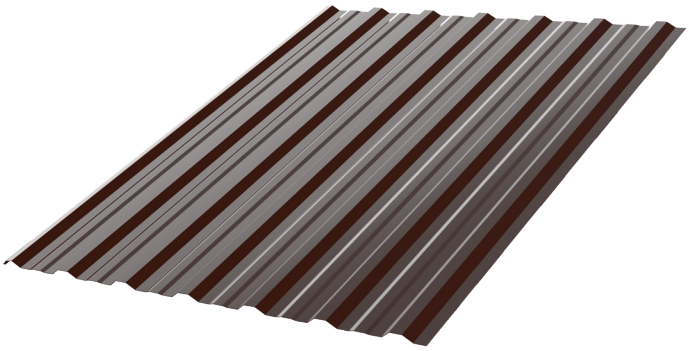

Tablă cutată HA-18

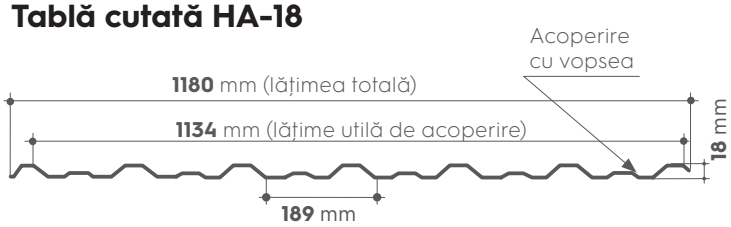

Tablă cutată HP-18

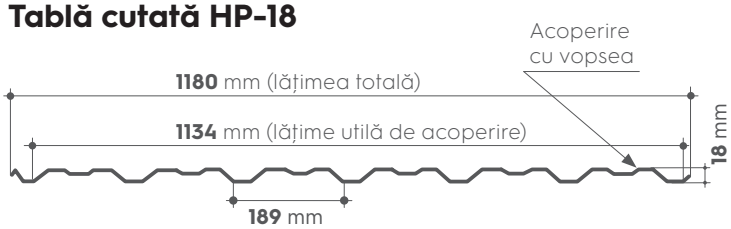

Date tehnice	
Înălțime cută	18 mm
Lățime totală	1180 mm
Lățime utilă de acoperire	1134 mm
Lungime maximă	10000 mm
Lungime minimă	500 mm
Înclinație minimă	15^0
Greutate pe suprafață	≈ 4 kg/m^2

Tabla cutată
H-35

Tabla cutată H-35 este folosită pe scară largă pentru acoperișurile construcțiilor civile, industriale, agricole și la placarea fațadelor în special a clădirilor comerciale și industriale. Dispune de o rigiditate și rezistență mecanică sporită datorită profilului cu înălțimea de 35 mm. Aceasta se remarcă prin ușurința în instalare, disponibilitatea într-o gamă largă de culori și dimensiuni, precum și prin aspectul estetic plăcut

Tablă cutată HA-35

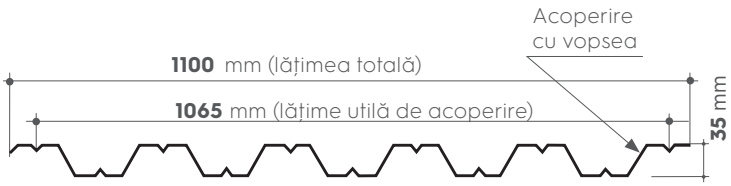

Tablă cutată HP-35

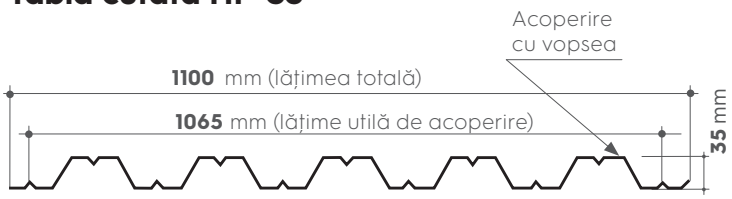

Date tehnice	
Înălțime cută	35 mm
Lățime totală	1100 mm
Lățime utilă de acoperire	1065 mm
Lungime maximă	10000 mm
Lungime minimă	500 mm
Înclinație minimă	15^0
Greutate pe suprafață	≈ 5-6 kg/m^2

Tabla cutată
H-44

Acest tip de tablă cutată este folosit în principal pentru învelitori, acoperișuri și pereți exteriori în construcții. Modelul ondulat al tablei cutate H-44 conferă o capacitate de încărcare bună, o stabilitate optimă și o protecție eficientă împotriva intemperiilor și a altor factori externi. De asemenea, tabla cutată H-44 se remarcă prin ușurință în instalare și întreținere, dar și prin aspectul estetic modern pe care îl conferă construcției.

Tablă cutată HA-44

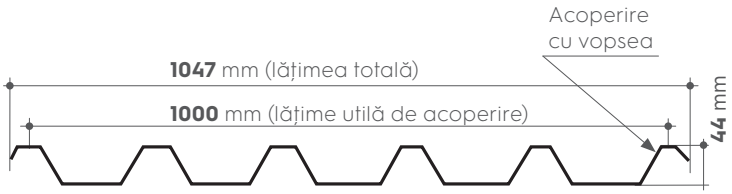

Tablă cutată HP-44

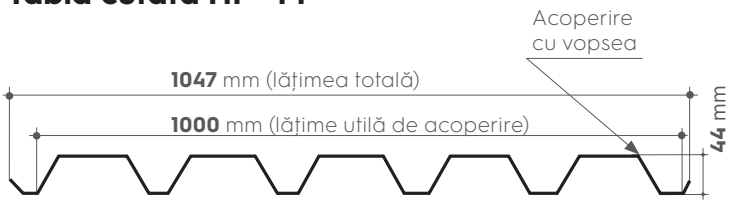

Date tehnice	
Înălțime cută	44 mm
Lățime totală	1047 mm
Lățime utilă de acoperire	1000 mm
Lungime maximă	10000 mm
Lungime minimă	500 mm
Înclinație minimă	15^0
Greutate pe suprafață	≈ 5-6.5 kg/m²

Tabla cutată
H-50

Tabla cutată H-50 este folosită pentru realizarea acoperișurilor cu o înclinare mică și în cadrul planșeelor. Dispune de o rigiditate și rezistență mecanică sporită datorită proflului cu înălțimea de 50 mm. Tabla cutată H-50 reprezintă o soluție potrivită din punct de vedere economic pentru construirea și reabilitarea spațiilor cu destinație diversă, cum ar fi centre comerciale, hale industriale, unități de producție, ferme agricole, grajduri, chioșcuri.

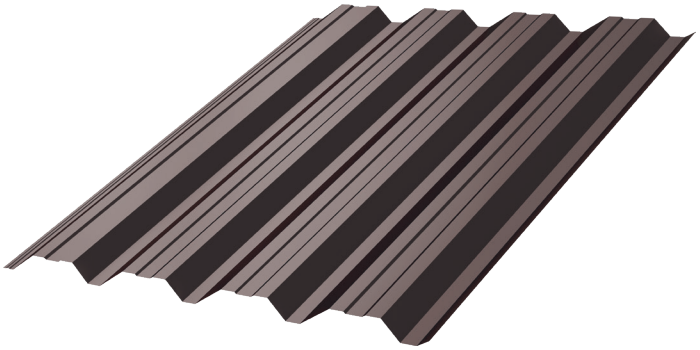

Tablă cutată HA-50

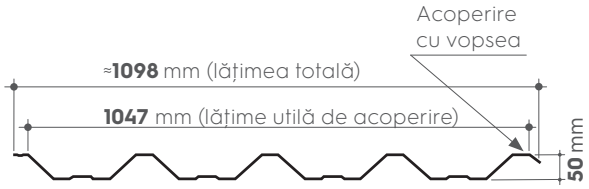

Tablă cutată HP-50

Date tehnice	
Înălțime cută	50 mm
Lățime totală	1098 mm
Lățime utilă de acoperire	1047 mm
Lungime maximă	10000 mm
Lungime minimă	500 mm
Înclinație minimă	15^0
Greutate pe suprafață	≈ 4.5-5 kg/m²

Tabla cutată
H-57

Această tipologie de tablă cutată este ideală pentru utilizarea în construcțiile cu cerințe mai ridicate în ceea ce privește rezistența și stabilitatea acestora, cum ar fi: acoperișurile spațiilor comerciale, clădiri industriale, depozite, ferme și alte construcții similare. Tabla cutată H-57 oferă o serie de avantaje, cum ar fi: capacitate de încărcare sporită, rezistența la coroziune, ușurința de instalare, versatilitatea în aplicații și aspectul estetic.

Tablă cutată HA-57

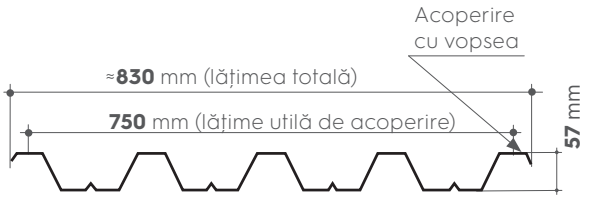

Tablă cutată HP-57

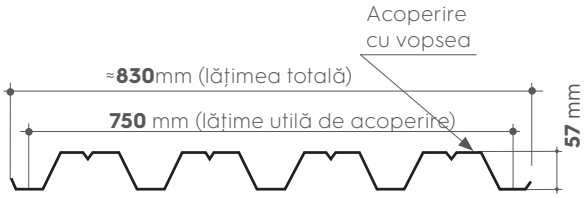

Date tehnice	
Înălțime cută	57 mm
Lățime totală	≈830 mm
Lățime utilă de acoperire	750 mm
Lungime maximă	10000 mm
Lungime minimă	500 mm
Înclinație minimă	15^0
Greutate pe suprafață	≈ 5-7 kg/m^2

Tabla cutată
H-60

Tabla cutată H-60 este un material popular în construcția de spații industriale și comerciale, încăperi de producere, depozite de mari dimensiuni, datorită rigidităiți și rezistenței mecanice sporite, oferită de înălțimea sa de 60 mm. Constructorii o utilizează și în planșeele intermediare din clădirile cu mai multe nivele, pentru a susține betonarea între etaje.

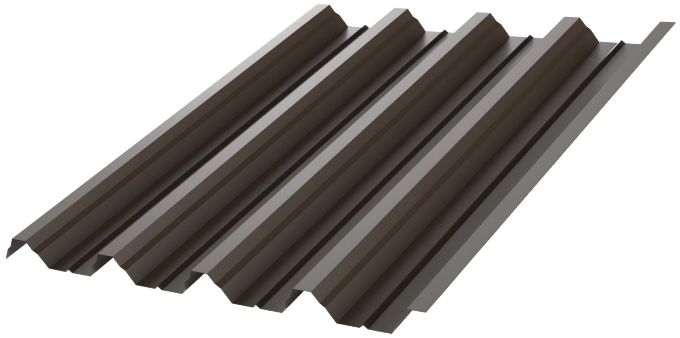

Tablă cutată HA-60

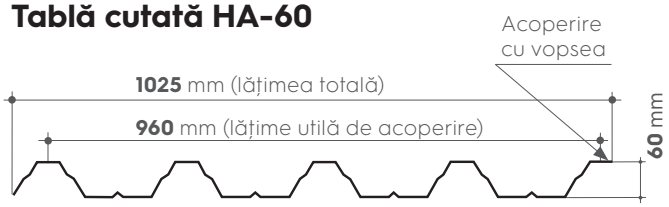

Tablă cutată HP-60

Date tehnice	
Înălțime cută	60 mm
Lățime totală	1025 mm
Lățime utilă de acoperire	960 mm
Lungime maximă	10000 mm
Lungime minimă	500 mm
Înclinație minimă	15^0
Greutate pe suprafață	≈ 5-7 kg/m^2

Sistem complet de la același producător
Accesorii pentru acoperiș

Vă punem la dispoziție un sistem complet pentru acoperișuri, acesta fiind prevăzut cu toate accesoriile necesare. Elementele de tinichigerie sunt confecționate din materie primă de aceeași calitate și nuanță de culoare, pentru a asigura potrivire perfectă, durabilitate și aspectul uniform al acoperișului.
La comandă, executăm elemente de tinichigerie adaptate nevoii dumneavoastră. Comercializăm, de asemenea, folii anticondens, șuruburi de fixare și alte accesorii conexe.

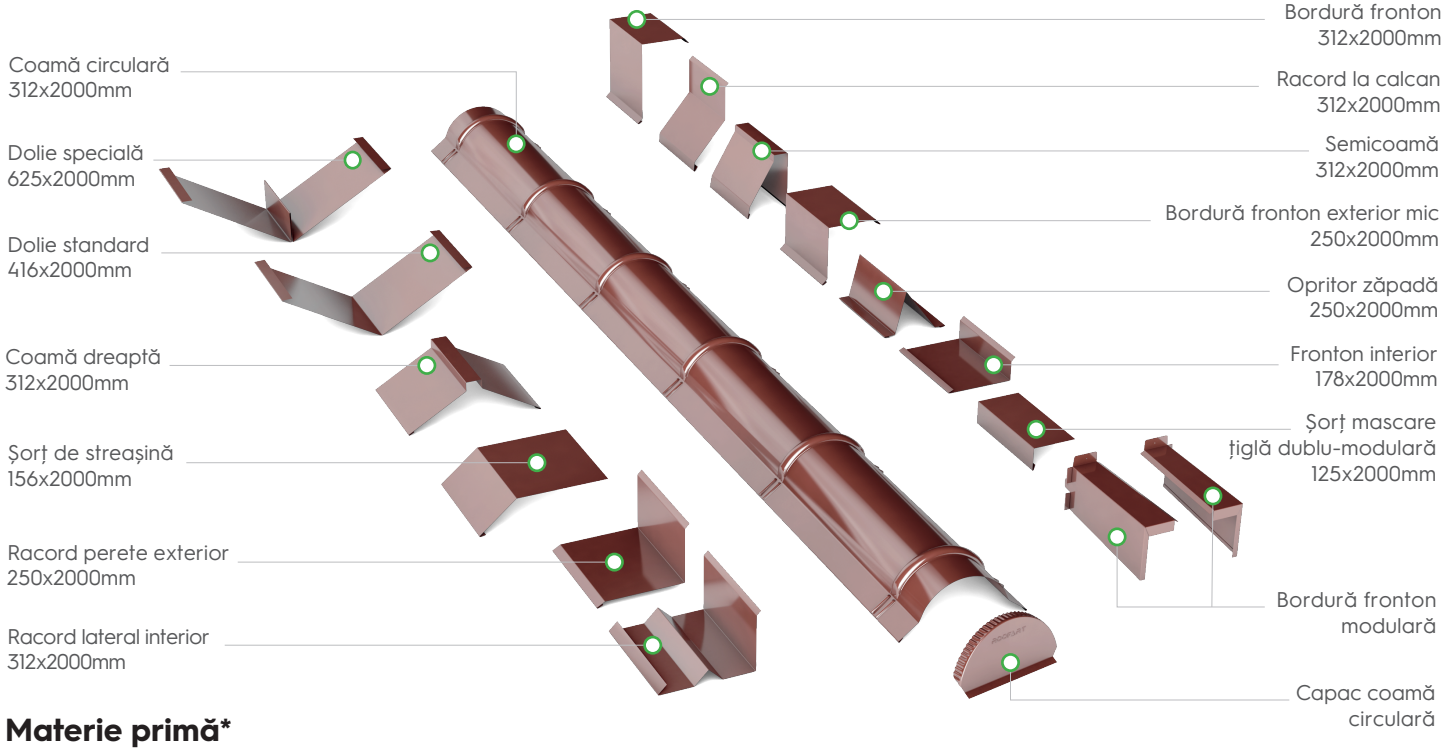

Materie primă*

Tabla	Grosime	Produse	Garanție
SSAB GreenCoat Pural BT	0,50 mm, 275 g/m² zinc	Țiglă metalică, tablă cutată	**50 ani** coroziune; **25 ani** culoare
SSAB GreenCoat Mica BT	0,50 mm, 275 g/m² zinc	Țiglă metalică, tablă cutată	**40 ani** coroziune; **20 ani** culoare
Arvedi	0,50 mm, 225 g/m² zinc	Țiglă metalică, tablă cutată	**30 ani** coroziune; **10 ani** culoare
Dongbu Steel Hi-Matt	0,45 mm, 225 g/m² zinc	Țiglă metalică, tablă cutată	**20 ani** coroziune; **10 ani** culoare
Dongbu Steel RMP 0,45	0,45 mm, 225 g/m² zinc	Țiglă metalică, tablă cutată	**20 ani** coroziune; **10 ani** culoare
Dongbu Steel RMP 0,40	0,40 mm, 120 g/m² aluzinc	Țiglă metalică, tablă cutată	**20 ani** coroziune; **10 ani** culoare
Dongbu Steel V Matt	0,47 mm, 225 g/m² zinc	Țiglă metalică, tablă cutată	**20 ani** coroziune; **15 ani** culoare
Dongkuk Steel	0,40 mm, 120 g/m² aluzinc	Tablă cutată (Imitație lemn)	**20 ani** coroziune; **10 ani** culoare
Dongbu Steel	0,42 mm, 120 g/m² aluzinc	Tablă cutată (Aluzinc)	**10 ani** coroziune

Gamă de culori**

Tablă prevopsită

Vișiniu	Roșu cărămiziu	Roșu	Verde crom	Gri grafit	Maro	Brun
RAL 3005	RAL 3009	RAL 3011	RAL 6020	RAL 7024	RAL 8017	RAL 8019
Negru	**Aluzinc**	**Imitație lemn**	**Verde moss**	**Albastru semnal**	**Maro deschis**	**Alb**
RAL 9005			RAL 6005	RAL 5005	RAL 8015	RAL 9003

*În limita stocului disponibil. Pentru a fi siguri de disponibilitatea tipului de tablă dorit, telefonați la numărul +373 79 100 092.
**Pot exista diferențe între culorile prezentate în broșură și cele reale, datorită transpunerii lor pe suport de hârtie. Nuanțele de culoare diferă în funcție de tipul de acoperire mată, semi-mată sau lucioasă. Pentru a fi siguri de culoarea dorită, consultați mostrele fizice de tablă disponibile în rețeaua de distribuitori RoofArt.

Sistemul pluvial **Scandic®**

Rolul sistemului pluvial îl reprezintă preluarea precipitațiilor de pe acoperiş şi evacuarea lor la nivelul solului sau colectarea în rezervoarele externe, fie în sistemele de canalizare, pentru evitarea eventualelor infiltrații în structura clădirii sau deversarea necontrolată în curte, grădină ori în alt spațiu deschis.

Elemente componente

JB - Jgheab
BJ - Brățară jgheab
CU - Capac universal
CJ/CJL - Cârlig jgheab/ Cârlig jgheab lung
CPU - Cârlig pazie universal
RA - Racord jgheab
PC/PCD - Pâlnie colectoare / Pâlnie colectoare dreptunghiulară
PP - Piesă preaplin 90⁰/180⁰
KIB/KEB - Colțar interior/exterior 90⁰ cu brățări incluse
CB - Cot burlan 60⁰
BU/ PB - Burlan/ Prelungitor burlan
MB - Mufă burlan
BB - Brățară burlan
RB - Ramificație burlan
EC - Element captare
RC - Racord canalizare
CE - Cot evacuare 60⁰
PPC - Piesă prindere
PPCR - Piesă prindere câprior
SJ – Stabilizator jgheab
DEP - Decantor pluvial
CEL - Cot elastic

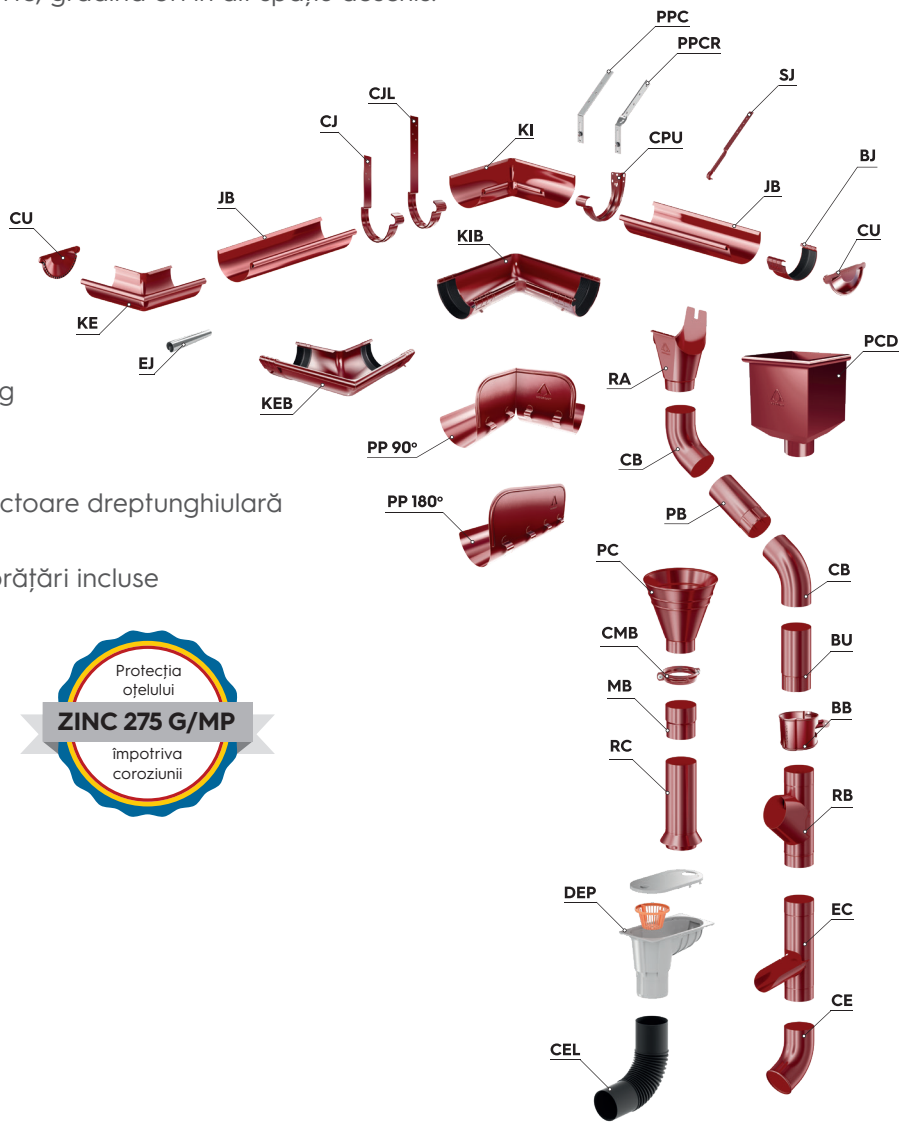

Protecția oțelului
ZINC 275 G/MP
împotriva coroziunii

Tipuri și dimensiuni

Sistemele sunt disponibile în două variante de dimensiuni: 125/87 mm și 150/100 mm. Jgheaburile cu diametrul 125 mm se recomandă pentru casele mici și mijlocii, iar cele cu diametrul de 150 mm pot fi utilizate și la edificii industriale cu o suprafață considerabilă de acoperiș.

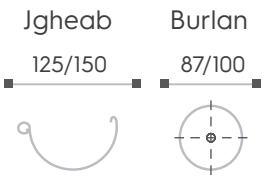

Clasa	Grosime	Acoperire	Model	Garanție
Color **(oțel SSAB)**	min. 0.57 mm zinc 275g/m²	GreenCoat RWS 35μm	Circular 125/87; 150/100 mm	**30 ani** coroziune**; 15 ani** culoare
Zinc	min. 0.57 mm zinc 275g/m²	-	Circular 125/87; 150/100 mm	**10 ani** coroziune
Cupru	min. 0.50 mm cupru 99% puritate	-	Circular 125/87; 150/100 mm	*** pe viață**

Gamă de culori

*Pot exista diferențe între culorile prezentate și cele reale. Pentru siguranță, verificați mostrele de tablă.
**Anumite culori sunt disponibile la comandă specială. Solicitați informații, apelând la +373 79 100 092.

Vișiniu	Roșu cărămiziu	Verde crom	Gri antracit	Maro	Brun	Negru	Alb	Cupru	ZnMg
RAL 3005	RAL 3009	RAL 6020	RAL 7016	RAL 8017	RAL 8019	RAL 9005	RAL 9010		

Sistemul de parazăpezi cu bare
pentru țiglă metalică

Opritoarele de zăpadă au rolul de a menține zăpada pe acoperiș, pentru a împiedica căderea acesteia de pe casă și provocarea accidentelor sau pentru a nu afecta sistemul pluvial. **Lungimea barelor este de 2 metri liniari**. Pe lângă aspectele tehnice de calitate, acest sistem redă o imagine perfectă a sistemului de acoperiș.

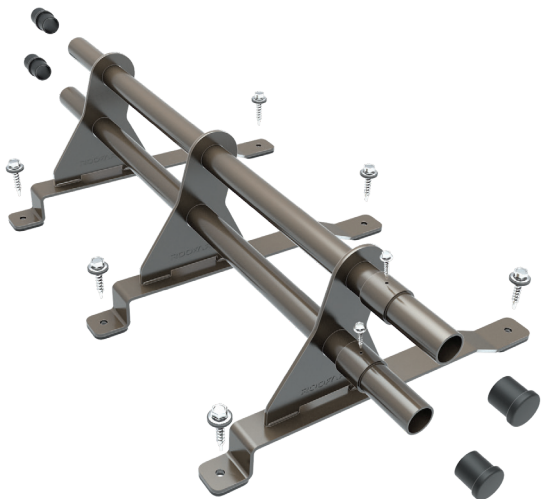

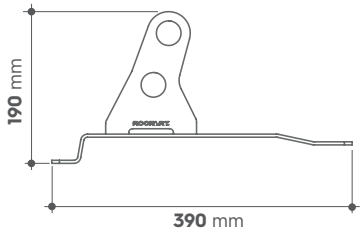

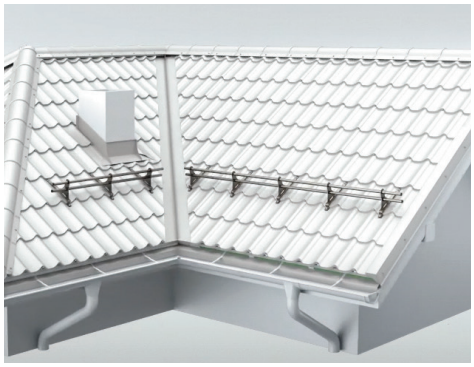

Sistemul de parazăpezi cu bare
pentru tabla în falț și click

Conceput pentru învelitori din tablă fălțuită sau tablă în click. Acest sistem constă din bare orizontale de protecție, care sunt montate direct pe falț și click fără a perfora tabla de pe acoperiș. **Lungimea barelor este de 2 metri liniari**. Asigură o fixare solidă și o protecție eficientă împotriva alunecărilor de zăpadă.

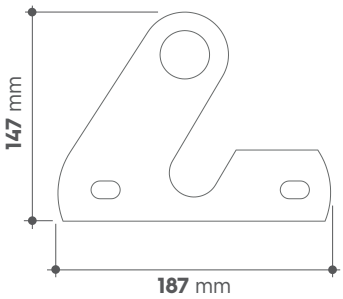

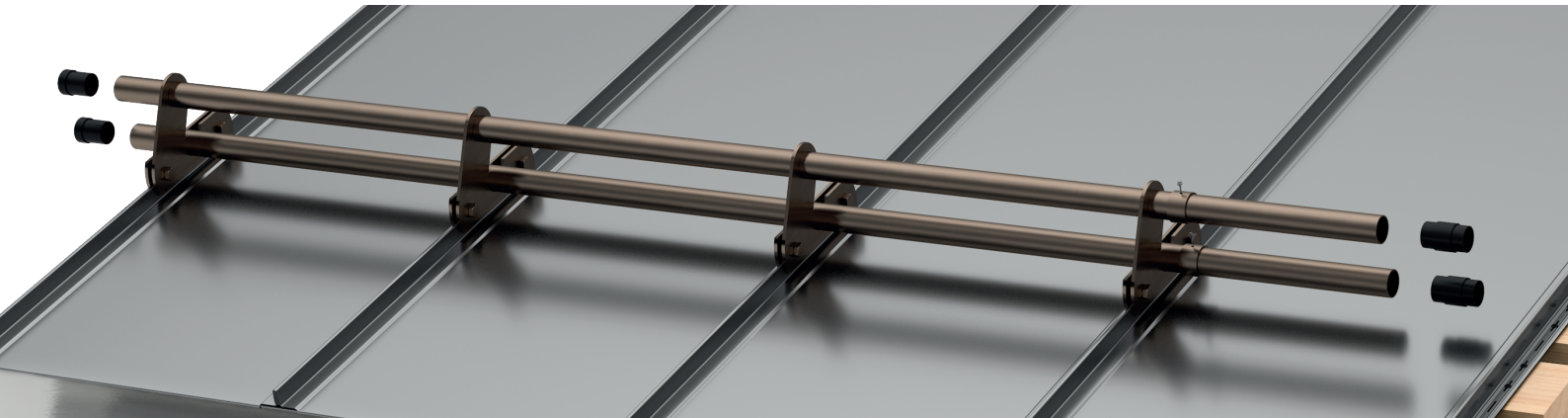

Ferestre de mansardă
Velux

Ferestrele VELUX aduc lumina de zi și aerul curat în casele din întreaga lume de aproape 80 de ani.
Gama variată de geamuri și accesorii pentru acoperiș pot transforma simțitor casa în multe feluri, îmbunătățind în același timp mediul interior.
De aceea, punem la dispoziților o ofertă variată de produse VELUX, precum sunt ferestrele de mansardă, pentru acoperiș terasă și alte accesorii conexe, toate disponibile în diverse modele, mărimi și culori.

Standard Plus

Premium

Îndoitorul de cârlige

Dispozitiv manual, profesional care îndoaie cârligele de jgheab la unghi conform pantei acoperișului, în vederea realizării unghiului de înclinare al jgheabului, pentru scurgerea apei pluviale în condiții optime.

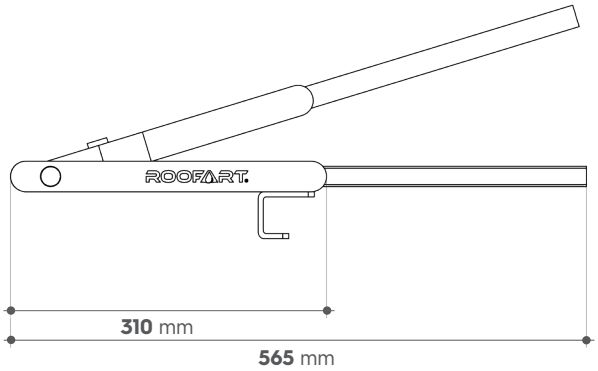

Îndoitorul de tablă în Click

Instrumentul este conceput pentru a permite indoirea precisă a capătului din față și a celui din spate al profilului în funcție de cerințele specifice ale proiectului.

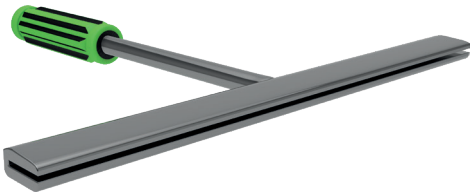

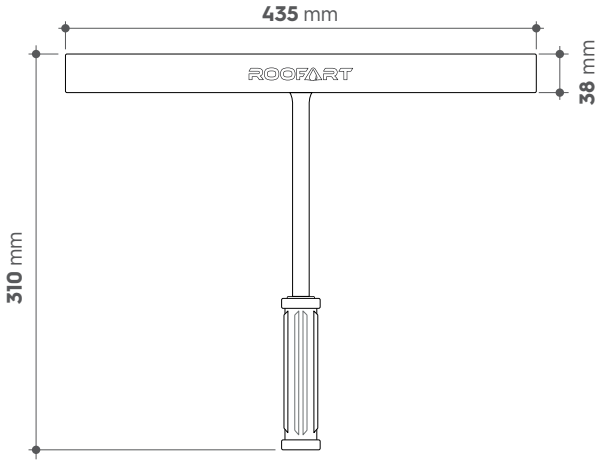

Folia anticondens

Folia anticondens este o componentă esențială pentru sistemele de învelitoare.
Deci, rolul foliei anticondens este de a evacua condensul în caz de apartie și de a păstra structura de lemn uscată, ventilata și de a preveni scăderea randamentului termoizolației, realizate la nivelul acoperișului.

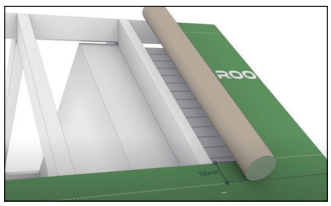

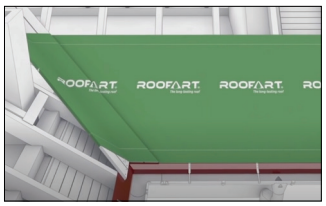

Date tehnice	
Folie de super difuzie	165 g/m2
Folie de super difuzie	140 g/m2
Folie de super difuzie	125 g/m2
Folie de super difuzie	100 g/m2
Folie Anticondens	100 g/m2
Folie paraizolare cu aluminiu	80 g/m2
Folie paraizolare	75 g/m2

Avantajele produselor RoofArt®

Peste 40 de ani de teste extinse în mediul extern

Garanțiile GreenCoat se bazează pe mai mult de 40 de ani de experiență, dovedită prin teste în condiții reale de mediu extern. În locații de pe coasta de vest a Suediei și în Florida, peste 10 000 de panouri de oțel vopsite GreenCoat au fost expuse pe parcursul întregului an unor condiții climaterice severe, incluzând apă sărată, zăpadă, gheață, ploaie, radiații UV, umiditate crescută, vânt și furtuni.

Vopsea BIO patentată - GreenCoat®

Sistemul pluvial Scandic® rezistă în timp și protejează mediul înconjurător prin reducerea emisiilor de noxe în aer.
Acoperirea GreenCoat® presupune că o parte substanțială a materialului tradițional pe bază de produse fosile utilizate în vopselurile clasice a fost înlocuit cu o componentă pe bază bio (uleiul de rapiță) - o tehnologie SSAB patentată - fiind singurul oțel de pe piață care deține un strat de acoperire cu un conținut crescut de material biologic regenerabil.

Dezvoltare și inovație, de la materia primă și până la montaj

Investițiile în utilajele profesionale de ultimă generație și în dezvoltarea elementelor componente prin atribuirea unor caracteristici unice, au ca scop obținerea celor mai performante sisteme pluviale existente pe piață. Câteva dintre acestea sunt: colțarul interior/exterior cu brățări de jgheab incluse, închiderea brățărilor de jgheab și burlan prin sistemul "click", capacul de jgheab dotat cu garnitură de etanșare și elementul de colectare a apei pentru folosire ulterioară.

Recomandat pentru fiecare acoperiș

Sistemul pluvial Scandic® se poate combina cu orice tip de învelitoare: țiglă metalică, de beton sau ceramică, șindrilă bituminoasă, tablă cutată, tablă în falț și în click.
Universalitatea și calitatea sistemelor pluviale Scandic este dovedită prin miile de proiecte unde acestea au fost montate, atât în Moldova, cât și pe piețele europene.

AEROQ
CERTIFICAT
nr.: 2318
Sistemul de Management al Calității
ROOFART S.R.L.
SR EN ISO 9001:2015, EN ISO 9001:2015

AEROQ
CERTIFICAT DE CONFORMITATE
CERTIFICATE OF CONFORMITY
nr.: 520
CARLIGE PENTRU JGHEABURI SI BURLANE
BRACKETS FOR GAVES GUTTERS
ROOFART SRL

AEROQ
CERTIFICAT DE CONFORMITATE
CERTIFICATE OF CONFORMITY
nr.: 519
JGHEABURI DE STREASINA SI BURLANE PENTRU
GAVES GUTTERS AND RAINWATER PIPES
ROOFART SRL

CERTIFICAT
DE VERIFICARE A ASIGURĂRII CONTROLULUI PRODUCȚIEI ÎN FABRICĂ
Numărul: CV-019-2021
Placă metalică autoportantă
folosită pentru învelitoare de acoperiș,
placheț de cornier și elemente la coșuri.
LM. "ROOFART" S.R.L.
pe. Muncești, 799, mun. Chișinău, Republica Moldova.

Utilizarea tehnologiilor avansate în producție clasează sistemele de jgheaburi RoofArt pe scara premium. Elementele sistemului Scandic® se produc cu respectarea Standardelor Europene SR EN 612:2006 și SR EN 1462:2006. S.C. ROOFART S.R.L.
De asemenea, produsele pentru învelitorile de acoperiș au trecut controlul producției în fabrică, efectuat de către OC CERTMATCON și respectând standardul SM SR EN 14782:2010.

+373 79 090 040
info@roofart.md
www.roofart.md

IM RoofArt SRL
Chișinău, Republica Moldova,
Munceşti str. 799

ROOFART®
Acoperișul durabil

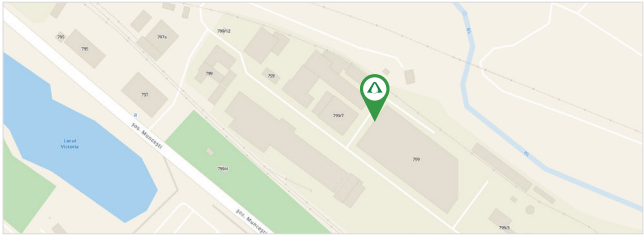

2022 © RoofArt. Toate drepturile rezervate

www.roofart.md